2. Version du Trégor.

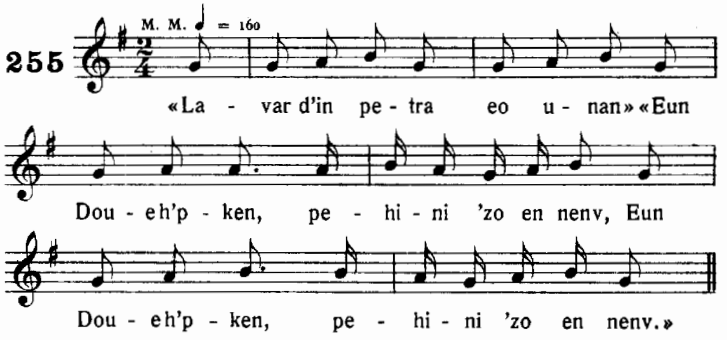

Chanté par une cultivatrice, Port-Blanc.

N. B. — Les « réponses » se chantent sur l'air de la première mesure, qu'on répète autant de fois que cela est nécessaire.

Gouspero ar Raned

(LES VÊPRES DES GRENOUILLES. — *Soniou* I, 94.)

1. Version du Trégor.

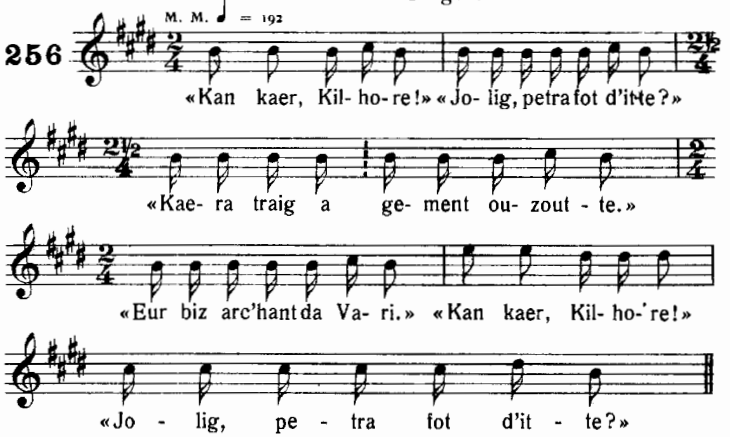

TRADUCTION. — « Chante bellement, Killoré! » — « Joli, que te faut-il? » — « La plus belle petite chose que tu saches. » — « Un anneau d'argent à Marie. » — « Chante bellement, Killoré! » — « Jolie, que te faut-il? »

Chanté par Marguerite Philippe, Pluzunet.
Phono F. Vallée (Fac. des L., Rennes).